上海畫報

中華郵政特准掛號立券之報紙

每三日出一張售大洋四分

▲準備留美之石美齡女士▲（周伯純贈）

第五一一期

▲本報價目

本埠 每月大洋四角三個月一元一角半年二元三角全年四元四角 外埠 連郵費每月五角三個月一元五角半年二元九角全年五元五角 郵票以一分為限以上不收九五折 社址上海愛多亞路門牌

▲廣告刊例

新聞欄中（兩欄）中縫欄內（分四格）每格每次八元半格起碼 封面廣告（分兩格）每次六元計十五字為一行每字算分格起碼

人和醫院啓事

本院院長 [illegible]湘紋 醫師已於九月十日出國遊歷 九月一日起照常應診 劉劍秋 粉於滬濟大學畢業之希根大學醫學博士常川駐院每日醫診 住院 章程照例 門診總院 上午十時至十二時 分院 下午三時至四時 出診 午二時至七時 接生急症產科 隨請隨到 院址總院 法界莫利愛路十六號 分院 舊飛路一六號 電話三三八六八三號

瘰癧專家

朱少雲醫生

專治瘰癧痰核

無論男婦大小頸項結核成塊或硬或軟紅腫潰爛等症本醫生均用推拿手術不動刀針毫無痛苦保證斷根不發（門診）上午十時至三時（出診）四時至六時 診所浙江路清和坊二弄

浦東祝家橋瘋科專家

張仲甫老先生親自來申應診通告○本醫大房祖傳九世瘋科見多識廣治法妥速善用祕製靈藥無論痰迷中風半身不遂四肢麻木筋骨痠痛紫雲大麻鶴膝痛瘋節痛梅毒等久醫不愈疑難危險瘋病保可當面見效限日治愈○門診六角○寓新新公司後門貴州路甯波路口逢吉里內第二家

大利銀公司

信用昭著 辦事敏速 如蒙惠顧 竭誠歡迎

大前門香烟

橘泉醫院
專門科學治療
心胃病

無論多年 心胃氣痛 胸胃悶脹 噎腰反胃 胃呆腹鳴 呼吸困難 心怔氣喘 咯血吐血 肢冷痲木 頭眩腰痠 肢休浮腫 猝然昏厥 均能速愈

院址——上海法租界霞飛路二六八號 貝勒路口西首
門診——二元 時——九時至五 電話三三二一六號

主任醫師 孫橘泉博士

□介紹有價值之滬聯社

（耳食）

上海名記者李子寬嚴愼予錢滄碩吳中一潘怡生楊宗凱諸先生創設上海聯合電訊供應社、簡稱滬聯社、其目的在溝通全國各都會之消息、擴大新聞之宣傳、一方面將全國新聞分佈於海內外各大埠報館、一方面復將外埠消息輸送於京滬各大報紙、諸先生深知現在社會與報館之間、頗感隔膜、社會往往有重要消息、欲使宣傳全國、而不得其徑、同時各地報館方面 亦未嘗不感新聞遲鈍之苦痛、若欲互謀便利、自非有媒介機關不可、諸先生既服務於當滬各通訊社及報館 同時復兼任海內外各埠報館發電記者、實便於任此聯務也、成立二年、效已大著、今復以社會需求之急、特擴充組織、廣徵社員、努力以下二事、（一）搜求各地新聞 由社員用專電分致海內外各埠報館、（二）同時以所得新聞 由社員所在之通訊社 分致京滬各大報館、實行此辦法後、凡消息之到達斯社者 即時便可廣播海內外、事半功倍、斯社有焉、

□快活林將刊不肖生著作

（重耳）

不肖生向愷然君不朽之消息、滬上以本報爲首先揭載 不肖生之名、近因明星公司之紅蓮寺影片、大變更覺婦孺皆知、關於世界書局之江湖奇俠傳問題、向雖不甚慨意 然以友誼關係、暫將不便提出、惟向現仍從在滬重理筆墨生涯 其開宗明義之第一聲 將在新聞報上之快活林露臉、以快活林編者嚴獨鶴君、與向素有交誼、且甚欽佩向君之筆墨也、惟快活林之長篇小說、俟荒江女俠登完後、尚有徐卓呆和張恨水二君之小說 預計在本年度內、無再登他人小說之可能、故向君現特在撰 學習太極拳之歸途短文 篇、約五六千字、其中關於太極拳之派別及效用、均詳述靡遺、極富趣味 不日即將刊載、惟現以篇位篇幅問題、頗覺困難、尚未有辦法、故暫未見諸實行耳、

□施肇基博士與英商會主席麥歇爾氏談 （大陸報館贈）

□施肇基博士放洋時歡送情形 （大陸報館贈）

□滬上三傑合作之大宴會

（道聽）

日前滬上盛訴怨興、謂黃金榮張嘯林二先生不能融洽、張乃旅行遼東、杜月笙先生素以維愛和平同心協力爲宗旨者、至此亦不能作左右袒、實則三公感情 如鼎時、非他人所能離間、故於九月廿八日星期六午后六時、三公聯合宴客、加入范回春金廷蓀二先生、地點爲梵王宮、凡演劇助興、劇單亦經印就 極一時之盛、限於篇幅 不備錄、

□春明影事絕句（一）

（趙叔雍）

未盡餘歡強倚闌・將離容易別時看・送春消息渾如許・贏得詩人淚一執・

眼底西山著意明・倦雲生怕幻陰晴・癡龍未了人間世・雨橫風狂弟幾生・

平生一顧驚鴻影・尚許關情太液池・不似永豐坊畔柳・霽晴婉地織金絲・

解舞垂楊礙夕曛・無情眉翠門羅紋・樓高不似天涯近・瑞腦猶環五色雲・

烟外河橋鐵日垂・絲絲晚水怯風吹・殿春此小無情緒・併取長條曳別離・

□陳銘樞之一印

（愈愈）

吳中朱高士爲名人治玉印甚多、今名流多有之、不各自一印、本報數刊其印蹟、去歲高士齎爲粵省陳眞如主席（銘樞）治名號章各一、陳氏寶愛倍至、後香港飯店火、陳氏方寓其中、自樓窗躍下、傷及一臂、僅以身免、玉印在懷袖中、竟失去其一、頗爲惋惜 先以過滬、遂託名書家黃賓虹先生致書高士、求爲更治一枚、不侫日前薄游吳門、高士以陳氏二印、尚未付報上披露、乃以所鈐二紙見貽、比二次赴蘇、適賓虹先生之書至 函索舊印原書於後 亦雕印佳手也、

竹坪先生大鑒、日前涵英女弟來滬、豪惠寄奇石、元章硯山、袖中東海、無以過之、感謝感謝、粵中陳眞如君、前荷大作二玉印、寶之珍如拱璧、嘗寓香港飯店 被祝融之虐、僅以身免、在懷袖中、已失去其一、甚爲惋惜、今所存者、爲表字印、渠意尚求補一名印、原樣大小、無饜之求、不卜先生能慨許否、入秋天時炎燥、近已漸涼、文從有意來申、尤所歡迎之至、專此、祇頌道綏、黃賓虹啓、

□小常識

（智囊）

□食蟹忌…柿…啤酒…葡萄

時屆秋令、持螯對菊、爲秋令唯一樂事、顧螃蟹上市、往往因食蟹而病、甚至中毒殞命者、時有所聞、蓋蟹爲濕蟲、水或活水所浸過者、一經購食、輕則腹瀉、重則喪生、衛生行政當局、關心市民衛生、亟須注意、加以嚴厲取締、凡與其相反之食品、如蟹柿同食、決無生理、或猶有知者、如啤酒與蟹、同食大瀉、蟹與葡萄同食、輕亦必瀉、重則致死、號饕諸君、尤不可不知所戒惧也、

□滔滔□ （市教育局施翀鵬先生近作）

□蘭瑣記

（梅生）

今年往海寧觀潮者、較去年更盛、國府參謀部長朱培德及淞滬警備司令熊式輝伉儷、適在杭參觀湖博、亦至寧觀潮、潮時曾刊出「浙江潮」特刊一張、內容甚佳 海塘新建中山亭、風景如畫、

陝西賑災會將於下月二三兩日舉行遊藝會、假中央大戲院演劇、加入表演者、皆滬上聞人、主其事者爲黃梅生閻重樓二君、

著名坤角花旦嚴琦蘭於中秋前一日在吳門新舞台登場、打泡戲爲送酒、玉堂春、大登殿、中秋日演鬧學、三吳人士傾城往觀、每日滿座、吳門聞人張丹翁朱竹坪趙含英女士、區署長許寶光及各報界均往捧場、福祿壽大光明二小報將各出特刊一張、

石艷女士（見封面）近影、年十七歲、浙江嘉興籍、石仲丹先生之女公子、而好學、專攻英文、近準備明春留美、（伯純）

□大世界鼓娘張蘭芬□

徵求

如將民國十六七年本報所載之銀針新潮小說自第五回起自第十回止、剪貼或鈔寫齊全送至寧平街七號 審查無誤者 當贈銀幣十五圓、以先到爲限、

贈送長生不老丹

此丹補腎益髓健精固本並治諸虛百損五勞七傷夢遺滑精腰酸骨痛四肢無力服之立愈純用吉林老山人參關東鹿茸海狗腎各種滋補貴上藥品君臣佐使相配製成藥性和平不燥不熱而且冬不畏冷夏不畏熱四時可服專治男子勞傷過度體弱陽萎服之能轉弱爲強功效神速常服補命門益丹田和胃健脾壯筋活絡培元固本却病延年藍田種玉十分靈驗銷行全球二十年有口皆碑爲本藥房獨家秘傳良方非他家專事大言欺人毫無實際可比若有虛言欺人罪我惟天每盒雙料　元單料五角今因遷移舉行特別贈送買一送一外埠郵購寄費加一另有海狗腎每條洋八元功勝鹿茸十倍發行所上海新新公司後面貴州路天津路口

永和大藥房

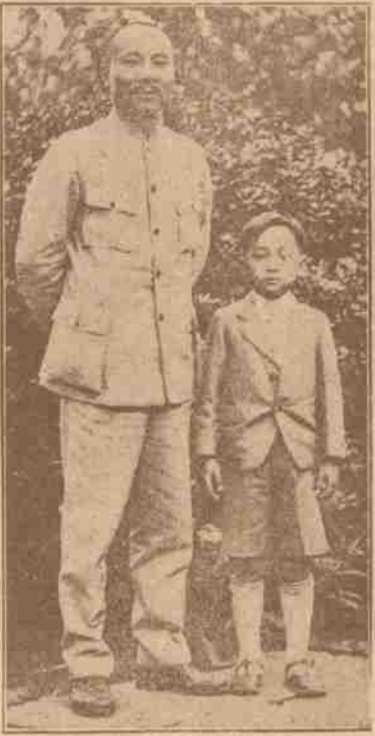

國府參謀朱培德與其愛子(汪影攝)

捧茶神夏宜滋

(丹翁)

茶神夏宜滋別號曰旨怡品茶海上兩第一與攝影家歐寶之故清中丞馮夢老是其最初之老師茶神兼工書勸收善本碑刁遵墓志拓最早據云可直半萬資宋拓岳麓亦精絕請看拔掛褚德彝手製印泥超萬古珠粉珊麵儘量施茶客中有朱古微餘亦鼎鼎大名垂例如大可其石昆仲朱夫子以及介堪巨來方介盛年誰不知西神先生亦偶往最是每星期六每星期逸少縱然集萬冗也要拚去沁一回心脾茶神所作綢莊本闊氣而爭少風雅如此則尤奇其實交游闊人幾欲盡海上惜我所識僅什斯

張學良夫人于鳳至女士軼事

(炯炯)

此稿屬成、在廿四日、因得雷信、屆指船期二十五日到滬、故下文云然、惟是日抵滬者、爲沈能毅先生及其夫人、蓋先爲張夫人覓定寓所、布置一切、然後命駕南來也、稿已排就、不及修正、志此道歉、

于鳳至女士久有首都觀光之志、客歲即已諸報端、今果成事實矣、女士於廿五日乘大連丸蒞止、用記其軼事、以告南中諸君子、

張學良將軍結褵純係舊式、時則『張老將』主婚、子平家謂女士八字大貴、相夫極旺、乃爲締姻、今果驗矣、

女士年長於張將軍、遼瀋習俗多早婚、女長於男者甚衆、不足異也、故張將軍春秋甫二十九、有子女五人、長女公子今已十有五歲、女士敏慧而好學不倦、東北大學客歲始收女生、毅然入學、以身作則、夜間且從吳向之先生、講歷代女子政治史略、隨講隨錄、宛然成帙、他日全書告成、將付手民、公諸國人也、

女士性尤慈善、遼甯同澤女中學、辦理得宜、實女士指導贊助之力、去冬女士獎各剪髮之女生、大衣一襲、値百金、未剪髮者半之、現金五十、以爲卒歲御寒之需、自此剪髮蔚然成風、女士之矯正習慣、提倡社會、往往寓意於無形之中、而人人樂從、類如此、

今次從女士來者、爲沈能毅吳敬安朱海北三伉儷、及蔡彬掄君　沈君從事上海報界甚久、無俟嘵嘵、吳留法歸來、夫人則爲朱啓鈐四女公子、朱爲桂老三公子、其岳則爲劉冠雄也、蔡亦法國畢業、清華大學教授、曾東北俊彥、且皆爲南人也

海甯塘上中山亭內之熊式輝司令夫人(徐雁影攝)

記報界三名人之病

(道聽)

陳冷血　陳景寒先生前患外症、已記本報、茲已完全痊可、惟尙在靜養中、故申報時評、仍由張默公先生撰述也、

張竹平　張先生以上海報界革新之第一人、亦即突飛進步成功之第一人、今以調查中俄事件、再赴瀋陽、冒暑備征、歸而即病、且頗傷寒、幸得張聾彭姪孫杏閣先生治療而愈、然元氣未復、攝養尙須時日也、

嚴獨鶴　鶴公今夏頗多病、最近患白喉、亦賴中醫倖痊、故快活林稿由余空我先生代撰、日昨已力疾從公、不暇休養矣

熊司令姪子熊渭(第五師廿九團第一營營長、與熊夫人介弟觀公子攝於西湖張嘯林公館)

方振武之妙語

(吾耳)

皖省主席方振武、近日在鄂、有不慊於方者、大發其傳單、歷舉罪狀、攻訐方氏、本埠某和文日報、且傳其已被國民政府扣留者、其實方氏在皖雖無功足述、要亦無罪可指、不過皖軍人中有資格較方爲老者、且不得志耳、方在數年前、屢促贛邊、曾率部數千人入居皖之婺源縣、時曾仕上海縣知事之江眉仲君之兄江貢先君爲維持地方、曾設法爲方籌措一月之餉糈、方甚感之、方治軍甚嚴、部下有取民間鐵鍋一只者、事聞於方、方召而責之、並罰令爲鍋主擔水五日、並慰之曰、吾軍寄食貴處、猶賓主、唯彼(指肇事之兵)不諳作客之禮、則辛人之所以敬客之好意全失、彼旣不顧爲客吾故令其爲君傭耳、鍋主謝而退、然卒不敢勞、此日十七夕用、好言慰之而去、此事婺人至今稱之也

海甯新設之中山公園(徐雁影攝)

杭州新聞記者在海甯觀潮圖(在新建觀潮台全體攝影)(雁影攝)

好運道香烟

上海華達烟草公司出品

無敵牌牙膏

大號每瓶三角
二號每瓶二角
各埠雜貨店均有出售
上海家庭工業社發行

亞林防疫臭藥水

天時日暖、凡毹罎之處、如垃圾桶內、痰盂之中、都爲病菌產生之所、用亞林防疫水、則可殺菌除臭、

五洲大藥房發行（上海四馬路）

□津門菊訊

（薇園居士）

金友琴搭入春和　與安舒元演夜場、張妙聞與趙化南馬連昆演日場、加映電影、每座只售二角、友琴登台之夕、妙聞特反串綁子、演探母之四夫人、聲腔鳴咽、如泣如訴、有小香水神韻、票友王金城配四郎、極似元元紅

荀慧生已在中原大劇場登台、鬘生爲吳鐵庵、配角有張春彥金仲仁何雅秋馬富祿等、

中原大劇場十少樓胡碧蘭合同期滿、臨別紀念演金鎗傳審潘洪探母黃鶴樓失街亭虹霓關廻龍閣、

天華景舞台孟麗君程艷芳駱連翔唐韻笙十靈珠而外、近又加入雷喜福　懸二牌、按雷爲喜連成馴科弟子、其藝乃實洪林所授、今與孟麗君合作、有相得益彰之美、

坤伶鮮牡丹投入救濟院　其胞姊投遞稟帖、請求一見、以敍闊別、其辭曰、爲弱妹墮落、骨肉乖隔　幸蒙恩憫　拯救溺弱、懇希准予晤述離苦、俾得團聚、而紓思悰事、竊婦弱妹鮮牡丹、乳名老肥、現年二十三歲　八月十五日生辰　與婦同胞共姊妹三人、胞兄一人、婦居其長、原寓本市東門內文學胡同、至弱妹十齡時、遷徙至六吉里因生母染恙、家計維艱、迫不得已、始將弱妹租與李三姑及劉鳳樵名下、典洋　百二十元、以爲養女、後經其假母使之演劇　易名鮮牡丹、尚未享名、又二載家母病劇、思念幼女、命婦尋至日租界胡家馬號、哀求李三姑、以期一晤、而堅執不允、嗣後音信斷絕、骨肉流離、無復團敍之望、婦祇飲泣吞聲、期于來世矣　婦　弱婦人、智識淺薄、既不能抗萬惡之　婦、助之於前、又孤陋寡聞、茫然消息於後、迫至邇日、始聆巷里聚談、欣悉弱妹不再堪假母之束縛　淫威之壓迫、毅然逃脫苦海、蒙貴會撫養教育、並使納之正軌、使淪落飄泊之弱女子、登於光明之大路、何曾再造　惟婦同胞分離、十餘載抱念之情、未肯或釋、素仰貴會主持正義、而維人道、被拯之婦女、在在皆是、口碑昭著、今聞茲佳音、婦叫亟求骨肉重逢　藉紓離苦而暢敍別情　懇希貴會俯恤苦衷、擇示期日、俾使與弱妹會晤、則感戴之忱、銘骨莫忘云云、

名坤伶文艷親王金少梅、霧蘇漢臯老圃西舞台　牌居第七　其景況殊覺困頓、

請讀名家小說筆記

□包天笑作
□非小說　一元
□黑海銀燈　八角
□懸琴小傳　一元
□降城痛語　二角
□未來世界　四角
□犧牲　四角
□情波記　二角
□李涵秋作
□涵秋筆記　二冊一元二角
□琵琶怨　二角
□雌蝶影　四角
□雙花記　二角
□雙鵑血　五角
□瑤瑟夫人　三角
□畢倚虹作
□黑暗上海　三元
□陳冷血作
□俠客談　四角
□張秋蟲作
□銀海新潮　四角
□寵獨笑作
□紅脂識小錄　六角
□張丹斧作
□拆白黨　三角
□葉楚傖作
□新小說　八角
□沈泊塵作
□百美圖　一元二角
□張春帆作
□九尾龜十二冊　七元八角

上海畫報館發行

◉奏效神速◉毫無流弊◉

艾羅醫生特效良藥之一

◀艾羅補腦汁▶

▲大號二元　▲小號一元二角半

中法藥房總經理

嫩面香

值茲秋風肅厲　不論青年男女　每日常用此…

定見嫩顏美容之效　能使粗劣之皮膚　立變光潤而呈嬌麗

每盒售大洋一元

上海四馬路

中西大藥房發行

最有效　最經濟

太哥薇西名(Tagol Solution)爲淋濁尿道外洗殺菌極對根治劑功力速而無弊亦可治女子白帶洗法簡便原液即可應用交接前後洗射可免傳染新淋放尿疼痛洗一瓶後即可痛止而愈他如尿點滴雞下等等赴可洋灘施用保可白濁證完全絕跡購本液得本院醫師免費指導代洗以表誠信而後確效定價每瓶一元　上海民國路東新橋街原上里口

延澤醫院藥房發行